



T.C.
MUĞLA VALİLİĞİ
İl Yazı İşleri Müdürlüğü



28.05.2024

**ORMAN YANGINLARININ ÖNLENMESİ AMACIYLA YANGIN SEZONU
SÜRESİNCE GİRİŞLERİN İZNE TABİİ OLDUĞU ORMAN ALANLARI HAKKINDA
KARAR**

**GENEL EMİR
2024/1**

Muğla İli Orman Yangınlarıyla Mücadele Komisyonunun 03.04.2024 tarih ve 2024/01 sayılı kararının 22' inci maddesine dayanarak aşağıda sınırları belirtilen ormanlara girişlerin, **01.06.2024 – 31.10.2024 tarihleri arasında yasaklanması**, 6831 Sayılı Orman Kanununun 74' üncü maddesi ve 5442 sayılı İl İdaresi Kanununun 9' uncu ve 66'ncı maddeleri uyarınca uygun görülmüştür.

- Madde 1-** Aşağıda İlçesi, mahallesi ve sınırları belirtilen ormanlık sahalara yetkililerden ve yetkili makamlardan izinli olanların dışında girilmesi kesinlikle yasaktır.
- Madde 2-** Aşağıda belirtilen sahalarda, çevresinde ve içinden geçen yollarda, orman kenarında mola vermek ve piknik yapmak yasaktır.
- Madde 3-** Vatandaşlar yalnızca kendilerine ayrılan tescilli piknik alanlarından gerekli önlemleri alarak ateşsiz piknik yaparak yararlanabileceklerdir. Bu piknik alanlarında ateşsiz piknik yapılması sırasında, tescilli piknik alanlarında faaliyet gösteren işletmeler, vatandaşlara yangınlar konusunda gerekli uyarılarda bulunarak çöp bırakılmaması konusunda denetim ve kontrol yapacaklardır.
- Madde 4-** Orman içi ve kenarında her türlü yanıcı, parlayıcı, patlayıcı, tutuşturucu atık malzemeler, inşaat atıkları ve hafriyatı, cam türü atıklar vb. bırakılması yasaktır.
- Madde 5-** Orman içi ve kenarında tadilat ve yeni yapım kapsamında faaliyet gösteren iş sahipleri ve firmalar Oksi-Asetilen Kaynağı, Elektrot Art Kaynağı vb. kaynak işlemleri sırasında yanlarında en az 2 adet 12 kg'lık yangın söndürme tüpü bulundurmaları zorundadırlar.
- Madde 6-** Orman Yasasınının 31 ve 32' inci maddesi kapsamında olan mahalleler başta olmak üzere, orman içi, orman bitişiği ve ormanla ilişkisi olmayan mahalleler de dahil olmak üzere anız, bağ-bahçe, zeytinlik ve tarla temizliğinden meydana gelen dalların ve her türlü bitki örtüsünün yakılması yasaklanmıştır. Bu mahallelerimizde hasat makinesinin yanında 12 kg'lık 2 adet yangın söndürme tüpü bulundurma zorunludur. Bunun denetimi Kaymakamlıklarımız, İl Tarım ve Orman Müdürlüğü, İlçe Tarım ve Orman Müdürlüğü, kolluk kuvvetlerimiz ve muhtarlıklarımız tarafından sağlanacaktır.

- Madde 7-** Orman alanı civarındaki tesisler ile sanayi kuruluşları; yerleşim yerleri ve ormanı etkileyebilecek yangınlara karşı gerekli önlemleri alarak, söndürme ve koruma ekiplerini kuracaklardır. Orman ile parsel sınırları içerisinde yanıcı maddeleri temizleyerek mineral toprağı açığa çıkartmak suretiyle koruma bandı oluşturulacaktır. Bu konudaki denetim ve kontrol işlemleri Muğla Büyükşehir Belediyesi, Orman Bölge Müdürlüğü, Çevre Şehircilik ve İklim Değişikliği İl Müdürlüğü, yetkili ve sorumlu kurumlar tarafından yerine getirilecektir.
- Madde 8-** Enerji Nakil Hatlarının ve trafo merkezlerinin yapım ve bakımı ile ilgili kuruluşlar (ADM Elektrik Dağıtım A.Ş. – TEİAŞ) hatların özellikle ormanlık alanlardan geçen bölmelerinde gerekli hatların, hat altının ve çevresinin bakımlarını gerçekleştirecekler, yetkililerce istenilmesi durumunda hattaki enerjiyi keseceklerdir.
- Madde 9-** Belediyeler orman içi, orman kenarı ve bitişiğinde bulunan çöp toplama ve depolama alanları çevresinde, kullanılan alan içerisinde orman sınırı ile arasına koruma bandı oluşturacak ve yangın riskine karşı gerekli iş makinelerini (dozer, loder, kepçe) hazır bulunduracaklardır.
- Madde 10-** Orman İdaresi, Jandarma, Emniyet, Sahil Güvenlik, Belediye Zabıta Birimlerince oluşturulan devriye sistemi etkin bir şekilde uygulanacak, gerekirse Kaymakamların emirleri ile tüm kamu personel ve olanaklarından, önleyici hizmetler (devriye kontrol vb.) ile yangınlara karşı müdahalede yararlanılabilecektir.
- Madde 11-** Orman içi ve kenarında bulunan turizm tesisleri, çadırlı kamp alanları, piknik alanları, düğün ve eğlence organizasyonlarında havai fişek, dilek balonu, parlayıcı ve patlayıcı maddelerin kullanılması yasaktır. Bunun denetimi Kaymakamlıklarımız, kolluk kuvvetlerimiz ve muhtarlıklarımız tarafından sağlanacaktır.
- Madde 12-** Ormanlık sahalarda sürek avı yapılması yasaktır.
- Madde 13-** Orman sahilindeki limanlarda (marinalarda) izinli bağlamalar dışında uzun süreli ve izinsiz bağlamalarla ilgili kontrol ve gerekli işlemler Sahil Güvenlik Komutanlığı ve Liman Başkanlıkları tarafından yapılacaktır.
- Madde 14-** Karayolları güzergahında seyir ve park halindeki araçlardan yangına sebebiyet verebilecek malzemelerin (sigara, şişe, cam, çöp vb.) atılması ve bırakılması yasaktır.
- Madde 15-** Yangın ihbarı ücretsiz 112 Acil No' lu telefonlara da yapılabilecektir.

A- GİRİŞLERİN YASAKLANDIĞI ALANLAR;

- 1-) **Orman Adı** : Gökova -Akbük Ormanları
Ormanın İlçesi : Menteşe –Ula
Sınırları :
Doğusu : Ula, Sakar Rampası
Batısı : Zeytinköy - Akbük
Güneyi : Gökova Körfezi
Kuzeyi : Yerkesik – Yenice - Denizova
İçindeki Köyler : Kıran, Kuyucak, Gökova, Sarnıç
Açıklama : Turizmden dolayı yoğun turist popülasyonu ve bal ormanları sahaları olduğundan arıcıların konakladığı, yerel rüzgarların hâkim ve şiddetli olduğu, Halepçami Endemik ormanları mevcut.

- 2-) **Orman Adı** : Ula-Çiçekli Ormanları
Ormanın İlçesi : Ula-Menteşe

Sınırları :
Doğusu : Namnam çayı ve Kıyra Mahallesi
Batısı : Gülağzı Mahallesi
Güneyi : Karabörtlen Mahallesi
Kuzeyi : Yaraş ve Ortaköy mahalleri
İçindeki Köyler : Çiçekli, Armutçuk, Kıyra mahalleleri
Açıklama : Üniversite yerleşkesi, Muğla- Denizli ulaşım yolu, Bal ormanlarının ve arıcıların yoğun bulunduğu bölge, Ula gölet piknik alanı, Yaraş Kent ormanı mevcut.

3-) Orman Adı : Ula-Gökova-Ataköy-Karabörtlen- Sarayyanı Ormanları
Ormanın İlçesi : Ula
Sınırları :
Doğusu : Gökova
Batısı : Sarayyanı, Örnekköy Mahalleleri
Güneyi : Ataköy, Çıtlık, Kızılyaka Mahalleleri
Kuzeyi : Ula İlçe Merkezi, Yeşilova, Elmalı ve Portakallık Mahalleleri
İçindeki Köyler : Çiçekli, Armutçuk, Kıyra mahalleleri
Açıklama : Turizmden dolayı yoğun turist popülasyonu ve bal ormanları sahaları olduğundan arıcıların konakladığı, yerel rüzgarların hâkim ve şiddetli olduğu

4-) Orman Adı : Balandağı Ormanları
Ormanın İlçesi : Marmaris-Köyceğiz-Ula
Sınırları :
Doğusu : Köyceğiz gölü, Dalyan mahallesi, Hamit köy ve Zaferler Mahalleri
Batısı : Marmaris-Muğla karayolu, Çetibeli ve Gökçe Mahalleri
Güneyi : Aksaz Deniz Komutanlığı üssü ve Ak deniz, Ekincik mahallesi
Kuzeyi : Akçapınar, Şirinköy, Esentepe, Yeşilçam, Çörüş, Kızılyaka mahalleleri
İçindeki Köyler : Büyükkarağaç, Ekincik, Sultaniye mahalleleri
Açıklama : Balandağı, Marmaris Milli Parkı Blok Ormanları ve Aksaz Deniz Komutanlığı Üssü, Ulaşım bakımından yol yoğunluğu az olduğu ormanlık bölge.

5-) Orman Adı : Gökova – Çamlı- Gelibolu Ormanları
Ormanın İlçesi : Marmaris
Sınırları :
Doğusu : Muğla-Marmaris Karayolu
Batısı : Gökova Körfezi
Güneyi : Marmaris İlçesi, Hisarönü Körfezi
Kuzeyi : Gökova Körfezi
İçindeki Köyler : Çamlı, Çetibeli, Karaca, Karacasöğüt, Yeşilbelde, Değirmenyanı Mahalleri
Açıklama : Blok Kızılcım ormanları ve Marmaris Millipark sahaları,

6-) Orman Adı : Marmaris, İçmeler, Turunç, Selimiye, Bayır, Çiftlik, Ormanları
Ormanın İlçesi : Datça
Sınırları :
Doğusu : Bozburun, Söğüt

Batısı : Marmaris Körfezi
Güneyi : Marmaris-Datça Yolu
Kuzeyi : Akdeniz
İçindeki Köyler : Osmaniye, Bayır
Açıklama : Yoğun turizm popülasyonunun olduğu bölgelerimiz.

7-) Orman Adı : Datça-Reşadiye Yarımadası Ormanları
Ormanın İlçesi : Datça
Sınırları :
Doğusu : Hisarönü Körfezi – Bencik Koyu
Batısı : Karaköy Mahallesi
Güneyi : Akdeniz ve Hisarönü Körfezi
Kuzeyi : Gökova Körfezi
İçindeki Köyler : Emecik, Aktur, Kovanlık
Açıklama : Blok genç kızılçam ormanları, mavi tur rota güzergahları, hakim rüzgarların yoğun olduğu bölgeler.

8-) Orman Adı : Datça-Sındı Ormanları
Ormanın İlçesi : Datça
Sınırları :
Doğusu : Karaköy-Hızırşah Mahalleri
Batısı : Değirmen bükü-Cumalı Mahallesi
Güneyi : Cumalı Mahallesi, Sındı dağı sırtları, Datça ilçesi
Kuzeyi : Gökova Körfezi
İçindeki Köyler : Sındı Mahallesi
Açıklama : Blok kızılçam ormanları, yol yoğunluğu az olup, ayrıca bölgede Hava Radar Üssü mevcuttur.

9-) Orman Adı : Çiftlik-Karadağ Ormanları
Ormanın İlçesi : Milas
Sınırları :
Doğusu : Bağdamlar- Sekköy Mahalleri
Batısı : Hasanlar, Söğütçük, Karacahisar Mahalleri
Güneyi : Akçakaya, Bayır Mahalleri
Kuzeyi : Karacahisar, Çamköy, İkizköy Mahalleleri
İçindeki Köyler : Çiftlik, Pınararası, Bağdamlar Mahalleri
Açıklama : Yeniköy Termik Santrallerine bitişik ve GES santrallerine komşu, genç kızılçam ormanlarının mevcut olması.

10-) Orman Adı : Mazı-Kızılağaç Ormanları
Ormanın İlçesi : Bodrum
Sınırları :
Doğusu : Fesleğen, Bozalan, Gökbel, ve Mazı Mahalleleri
Batısı : Bodrum ilçesi ve Torba Mahallesi
Güneyi : Gökova Körfezi
Kuzeyi : Yalı, Çamlık, Pınarlıbelen, Yeniköy, Beyciler Mahalleleri
İçindeki Köyler : Çiftlik, Çamarası Mahalleleri
Açıklama : Blok kızılçam ormanları, Turizm tesislerin yoğun olduğu bölgeler

11-) Orman Adı : Göltürkbükü Ormanları
Ormanın İlçesi : Bodrum
Sınırları :
Doğusu : Torba Mahallesi
Batısı : Yalıkavak Mahallesi
Güneyi : Bodrum ilçesi, Ortakent, Konacık Mahalleleri
Kuzeyi : Gündoğan, Göltürkbükü, Güvercinlik Körfezi
İçindeki Köyler : Dağbelen, Gököy, Torba Mahalleleri
Açıklama : Blok ormanlık sahalar olup, Hâkim rüzgarlara açık sahalardandır.

12-) Orman Adı : Güvercinlik Ormanları
Ormanın İlçesi : Bodrum-Milas
Sınırları :
Doğusu : Kemer-Mumcular- Meşelik Mahalleleri
Batısı : Torba Mahallesi
Güneyi : Yalıçiftlik yolu, Çamlık,Kumköy,Sazlık Mahallesi
Kuzeyi : Bodrum-Milas Karayolu,Boğaziçi,Meşelik-Kuyucak mahallesi
İçindeki Köyler : Meşelik, Güvercinlik, Kumköy, Sazköy, Çamlık, Boğaziçi, Meşelik-Kuyucak Mahallesi
Açıklama : Blok genç kızılçam ormanları ve Endemik türümüz olan Halep çamı ormanları mevcut olup, yoğun turizm popülasyonu olduğu bölgelerimiz.

13-) Orman Adı : Kemikler, Akyol, Gökçeler, Karapınar, Kısırlar, Gökpınar, Mumcular, Bahçeyakası, Çömlekçi Ormanları
Ormanın İlçesi : Milas
Sınırları :
Doğusu : Gökçeler, Kuzyaka, Hasanlar Mahalleleri
Batısı : Dörttepe, Bahçeyaka, Mumcular Mahalleleri
Güneyi : Gökpınar Mahallesi
Kuzeyi : Bodrum-Milas Karayolu
İçindeki Köyler : Gökpınar, Kemikler, Dörttepe, Çömlekçi, Akyol, Demirciler, Beyciler Mahalleleri
Açıklama : Blok genç kızılçam ormanları ve yoğun turizm popülasyonunun olduğu bölgelerimiz.

14-) Orman Adı : Bahçe, Baharlı, Beçin, Aslanyaka, Alaçam, Kuzyaka, Gökçeler, Çamovalı Ormanları
Ormanın İlçesi : Milas
Sınırları :
Doğusu : Kalınağıl Mahallesi, Milas-Ören Karayolu
Batısı : Ağaahlühyük - Gökçeler- Kuzyaka Mahalleleri
Güneyi : Kuzyaka, Alaçam, Karacahisar Mahalleleri
Kuzeyi : Baharlı-Beçin Mahalleleri, Bodrum-Milas Karayolu
İçindeki Köyler : Baharlı, Bahçe, Gökçeler, Kuzyaka, Alaçam, Çamovalı, Aslanyaka Mahalleleri
Açıklama : Blok genç kızılçam ormanları ve Endemik türümüz olan Halep çamı ormanları mevcut olup, yoğun turizm popülasyonu olduğu bölgelerimiz.

15-) Orman Adı : Ilbıra Ormanları
Ormanın İlçesi : Milas
Sınırları :
Doğusu : Ovakışlacık ve Avşar Mahalleleri
Batısı : Akbük Mahallesi ve Ege Denizi
Güneyi : Günlük Körfezi
Kuzeyi : Milas - Söke Karayolu ve Bafa Gölü
İçindeki Köyler : Bozbük, Kazıklı, Gürçamlar, Kızılağaç, Bafa, Kıyıkışlacık, Ovakışlacık Mahalleleri
Açıklama : Hâkim rüzgârın etkisinde kalıp, genç ve sık blok Kızılcım ormanlar mevcut olup, Özel ağaçlandırma sahaları bulunmaktadır.

16-) Orman Adı : Selimiye- Labranda Ormanları
Ormanın İlçesi : Milas
Sınırları :
Doğusu : Yusufça, Akkovanlık, Sarıkaya, Çukurköy, Sakarkaya, Kapıkırı Mahalleleri
Batısı : Milas-Söke Yolu
Güneyi : Muğla-Bodrum Karayolu
Kuzeyi : Milas - Söke Karayolu ve Bafa Gölü
İçindeki Köyler : Bozbük, Kazıklı, Gürçamlar, Kızılağaç, Bafa, Kıyıkışlacık, Ovakışlacık Mahalleleri
Açıklama : Blok Kızılcım ormanlar ve Yoğun Turizm hareketi mevcuttur.

17-) Orman Adı : Kurukümes- Kozağaç -Hacıveliler -Turgut Ormanları
Ormanın İlçesi : Milas-Yatağan
Sınırları :
Doğusu : Hacıveliler-Gökgedik-Turgut-Yeşilbağcılar-Eskihisar Mahalleri
Batısı : Ortaköy, Kargıcak-Yusufça-Menteş Mah.
Güneyi : Menteş, Tuzabat,Muğla-Yatağan -Milas- Bodrum Karayolu
Kuzeyi : Ortaköy, Akkovanlık, Aydın İl Sınırı, Turgutlar, Hacıvelliler Mahallasi
İçindeki Köyler : Ortaköy -Çamlıyurt – Olukbaşı- Çallı – Turgutlar -Katrancı - Kozağaç Mah-Karaltı Mah-Eskihisar Mah-Yeşilbağcılar Mah-Tuzabat Mah.
Açıklama : Kızılcım Ormanlarının Blok Halinde ve Genç Meşcerelerden oluşması

18-) Orman Adı : Hacıbayramlar, Hisarardı, Hacıveliler, Yava Ormanları
Ormanın İlçesi : Yatağan
Sınırları :
Doğusu : Aydın-Muğla Karayolu
Batısı : Turgutlar-Gökgedik Köyü
Güneyi : Hacıbayramlar-Hisarardı
Kuzeyi : Aydın İl Sınırı
İçindeki Köyler : Hacıveliler, Gökgedik, Kırık, Hacıbayramlar,Hisarardı Mah.
Açıklama : Blok Kızılcım ve Karaçam ormanların bulunması

19-) Orman Adı : Milas-Kayadere-Ören Ormanları

Ormanın İlçesi : Milas-Yatağan
Sınırları :
Doğusu : Köklük-Bencik-Çamlıca-Dağpınarı-Akbük
Batısı : Milas-Ören Asfaltı
Güneyi : Gökova Körfezi
Kuzeyi : Mentşe – Tuzabat – Korucuk- Kozağaç
İçindeki Köyler :Kalınağıl-Çamlıbelen-Tuzabat-Korucuk-Kayadere-Yoğunluk-Çakıralan-Sekköy-Dereköy-Pinar-Hüsamlar-Kalem-Çamlıca-Alatepe-Kultak-Dağpınar.
Açıklama : Nüfus yoğunluğunun hareketli bir bölge olup, Yatağan-Milas-Ören karayolu üzerinde, Blok Kızılcım ve Fıstıkçam ormanları mevcut, Bölgede Arıcılık yoğun olarak bulunmaktadır. Hakim rüzgarın etkisindedir.

20-) Orman Adı : Dağpınar-Çırpı-Çiftlik-Bağyaka Ormanları
Ormanın İlçesi : Mentşe
Sınırları :
Doğusu : Yerkesik-Bağyaka-Yeniköy-Çiftlik-Çırpı
Batısı : Milas İlçe Sınırı – Zeytinköy , Dağpınar
Güneyi : Sarnıçköy - Denizova
Kuzeyi : Çırpı - Çamlıca
İçindeki Köyler : Dağpınar,Çırpı,Yeniköy-Bağyaka köyleri
Açıklama : Nüfus yoğunluğu ve Blok Kızılcım ormanları mevcut olması

21-) Orman Adı : Kafaca, Paşapınarı, Dağdibi, Çiftlik Ormanları
Ormanın İlçesi : Mentşe
Sınırları :
Doğusu : Kafaca-Dağdibi-Yerkesik
Batısı : Çiftlik-Yeniköy
Güneyi : Yerkesik -Algı-Yeniköy
Kuzeyi : Aydın-Muğla Karayolu
İçindeki Köyler : -
Açıklama : Nüfus yoğunluğunun hareketli olduğu bir bölgedir. Maden sahaları fazlaca olup fazlaca yıldırım yangını çıkmaktadır.

22-) Orman Adı : Bencik-Cazgırlar-Bozöyük Ormanı
Ormanın İlçesi : Yatağan
Sınırları :
Doğusu : Bozöyük Mah- Gökpınar Mah-Girme Barajı
Batısı : Milas Orman İşletme Şefliği
Güneyi : Bencik Kulesi -Milas Kayadere Şefliği
Kuzeyi : Muğla Yatağan Milas Karayolu
İçindeki Köyler : Çamlıca Mah-Bencik Mah-Cazgırlar Mah-Bozöyük Mah-Çaybükü Mah-Gökpınar Mah-Bağyaka Mah
Açıklama : Kızılcım Ormanlarının Blok Halinde Olması Genç Meşcerelerinin Alan Olarak Fazla Olması Ve Yerleşim Yerlerine Yakınlığı

23-) Orman Adı : Erentepe-Nebiköy Ormanları
Ormanın İlçesi : Yatağan
Sınırları :

Doğusu : Muğla -Aydın Karayolu
Batısı : Dipsiz Çayı
Güneyi : Yatağan İlçe Merkezi
Kuzeyi : Dipsiz Çayı -Muğla Aydın Karayolu Bağlantısı
İçindeki Köyler : Nebiköy Mah-Yava Mah-Yatağan Merkez Mah
Açıklama : Kızılcım Ormanlarının Blok Halinde Olması Genç Endüstriyel Meşcerelerinin Alan Olarak Fazla Olması Ve Yerleşim Yerlerine Yakınlığı-Mesire Yerleri Olarak Kullanılan Alanların Olması

24-) Orman Adı: Kafaca, Kafacakplancık, Elmacık, Kavak, Çakırlar, Kadıköy, Ormanları

Ormanın İlçesi : Yatağan
Sınırları :
Doğusu : Çakırlar, Kadıköy, Elmacık Kavakköy Mahalleleri
Batısı : Muğla -Aydın Karayolu / Kafacakplancık
Güneyi : Bozdoğan-Yatağan Yolu / Kavakköy
Kuzeyi : Çine Barajı – Aydın-Muğla İl Sınırı
İçindeki Köyler : -
Açıklama : Yoğun araç trafiğinin ortasında kalması

25-) Orman Adı : Menteşeçayı-Kavak Ormanları

Ormanın İlçesi : Yatağan-Menteşe
Sınırları :
Doğusu : Kervanuçtu Sırtı-TRT Vericileri-Göktepe-Karabelen Sırtı
Batısı : Muğla Yatağan Karayolu
Güneyi : Bayır Barajı
Kuzeyi : Kavaklıdere Yatağan Asfaltı
İçindeki Köyler : Bayır Mah-Akgedik Mah-Yenikarakuyu Mah-Alaşar Mah-Bozarmut Mah-Deştin Mah-Esenköy Mah-Şeref Mah-Madenler Mah-Doğan Köy Mah-Kavak Mah
Açıklama : Kızılcım Ormanlarının Blok Halinde Olması Genç Meşcerelerinin Alan Olarak Fazla Olması Ve Yerleşim Yerlerine Yakınlığı

26-) Orman Adı : Kavakköy, Salkım, Mesken Ormanları

Ormanın İlçesi : Kavaklıdere
Sınırları :
Doğusu : Çayboyu, Yeşilköy, Çavdır Mahalleleri
Batısı : Çakırlar, Kadıköy, Mesken, Elmacık Mahalleleri
Güneyi : Bozdoğan-Yatağan Yolu
Kuzeyi : Çine Barajı – Aydın-Muğla İl Sınırı / Kurucuova, Güre Mahalleleri
İçindeki Köyler : -
Açıklama : Yoğun araç trafiği ve turizm hareketi, Blok Genç Kızılcım Ormanlarının bulunması

27-) Orman Adı : Ortaköy, Çayboyu, Derebağ Ormanları

Ormanın İlçesi : Kavaklıdere

Sınırları :
Doğusu : Ortaköy Mahalleleri
Batısı : Derebağ, Çavdır, Çayboyu Mahalleleri / Bozdoğan-Yatağan Yolu
Güneyi : Kavaklıdere-Çambeli Yolu / Kavaklıdere İlçe Merkezi
Kuzeyi : Nazilli-Örentaht / Aydın-Muğla İl Sınırı
İçindeki Köyler :Çayboyu-Ortaköy mahalleri
Açıklama : Yoğun araç trafiği ve turizm hareketi, Blok Genç Kızılçam Ormanlarının bulunması

28-) Orman Adı : Gökçukur, Göktepe, Şenyayla, Çamlıbel, Nebiler Ormanları
Ormanın İlçesi : Kavaklıdere-Menteşe
Sınırları :
Doğusu : Dokuzçam, Şenyayla Mahalleleri
Batısı : Kervanuçtu Sırtı-TRT Vericileri-Göktepe, Kavaklıdere İlçe Merkezi
Güneyi : Kozağaç Üstü, Şenyayla yelilyurt nevkii
Kuzeyi : Kavaklıdere-Çambeli Yolu / Aydın-Muğla İl Sınırı
İçindeki Köyler : Mentеше, Nebiler,Çamlıbel mahalleri
Açıklama : Yoğun araç trafiği ve turizm hareketi, Blok Genç Kızılçam Ormanlarının bulunması

29-) Orman Adı : Kavaklıdere Salkım Ormanları
Ormanın İlçesi : Kavaklıdere
Sınırları :
Doğusu : Kavaklıdere İlçe Merkezi
Batısı : Esenköy, Yumaklı
Güneyi : TRT Vericileri-Göktepe
Kuzeyi : Bozdoğan-Yatağan Yolu / Salkım Mahallesi
İçindeki Köyler :Salkım Mah.
Açıklama : Blok Karaçam ve Genç Kızılçam Ormanlarının bulunması

30-) Orman Adı : Kozağaç, İkizce, Göktepe, Yumaklı Ormanları
Ormanın İlçesi : Mentеше, Kavaklıdere, Yatağan
Sınırları :
Doğusu : Yılanlı İşletme Şenyayla Şeflik Sınırı
Batısı : Akçaova, Salihpaşalar, Bayır Mahalleleri
Güneyi : İkizce Mahallesi
Kuzeyi : TRT Vericileri-Göktepe
İçindeki Köyler : Kozağaç
Açıklama : Blok Karaçam ve Genç Kızılçam Ormanlarının bulunması

31-) Orman Adı : Şenyayla, Göktepe, Sungur, Dokuzçam Ormanları
Ormanın İlçesi : Mentеше, Kavaklıdere
Sınırları :
Doğusu : Çamoluk, Eşençay, Günlüce Mahalleleri
Batısı : Nebiler, Çatak, Dokuzçam, Şenyayla Mahalleleri
Güneyi : Şenyayla, Eşençay Mahalleleri
Kuzeyi : Nazilli- Körteke,Örencik/ Koriş Kulesi / Muğla-Aydın İl Sınırı
İçindeki Köyler : Sungur, Göktepe, Çamoluk

Açıklama : Blok Karaçam ve Genç Kızılçam Ormanlarının bulunması

32-) Orman Adı : Yaraş, Yaylasöğüt, Çakmak, KöprübaşıEşençay, Şenyayla,Özlüce Ormanları

Ormanın İlçesi : Mentеше

Sınırları :

Doğusu : Taşlı, Köprübaşı, Gazeller Mahalleleri

Batısı : Muğla, Düğerek, Ortaköy Mahalleleri

Güneyi : Düğerek, Gölcük, Yaylasöğüt, Çakmak Mahalleleri

Kuzeyi : Şenyayla, Esençay, Esenkaya Mahalleleri

İçindeki Köyler : Kuzluk, Bozyer, Gazeller, Akyer,Fadıl, Muratlar, Yemişendere,Özlüce Mahalleleri

Açıklama : Yoğun Turizm hareketliliği, Blok Karaçam ve Genç Kızılçam Ormanlarının bulunması

33-) Orman Adı : Gölcük, Arıcılar, Kavakçalı, Armutçuk Ormanları

Ormanın İlçesi : Mentеше, Ula

Sınırları :

Doğusu : Karacaören Mahallesi / Muğla-Denizli İl Sınırı

Batısı : Yaylasöğüt, Gölcük, Arıcılar Mahalleleri

Güneyi : Arıcılar, Kavakçalı Mahalleleri / Ağla Yaylası Ormanları

Kuzeyi : Muratlar, Gazeller, Demirciler Mahalleleri

İçindeki Köyler : Karacaören, Armutçuk,Çakmak, Turgut, Kavakçalı Mahalleleri

Açıklama : Yoğun Turizm hareketliliği, Blok Karaçam ve Genç Kızılçam Ormanlarının bulunması

34-) Orman Adı : Köyceğiz Ormanları

Ormanın İlçesi : Köyceğiz

Sınırları :

Doğusu : Karaçam, Narlı Mahalleleri / Muğla-Denizli İl Sınırı

Batısı : Balcılar, Karabörtlen, Döğüşbelen Mahalleleri

Güneyi : Döğüşbelen, Toparlar, Zeytinalanı, Beyobası, Akkaya, Pınar Mahalleleri

Kuzeyi : Arıcılar, Kavakçalı Mahalleleri / Muğla-Denizli İl Sınırı

İçindeki Köyler : Balcılar, Karaçay, Yayla, Çayhisar, Çamovası, Otmanlar, Sazak, Akköprü, Karaçam Mahalleleri

Açıklama : Blok Karaçam ve Genç Kızılçam Ormanlarının bulunması

35-) Orman Adı : Gölbaşı, Ortaca, Pınar, Beyobası Ormanları

Ormanın İlçesi : Köyceğiz, Ortaca

Sınırları :

Doğusu : Pınar Mahallesi, Billa Sarnıcı

Batısı : Muğla-Fethiye Karayolu

Güneyi : Dalaman Çayı, HES 3 ve HES 4 Barajları

Kuzeyi : Beyobası ve Pınar Mahalleleri

İçindeki Köyler : -

Açıklama : Yoğun Turizm hareketliliği, Blok Karaçam ve Genç Kızılcım Ormanlarının bulunması

36-) Orman Adı : Ortaca, Akçakavak, Gölbaşı, Kavakarası, Tepearası Ormanları

Ormanın İlçesi : Köyceğiz, Ortaca

Sınırları :

Doğusu : Muğla-Fethiye Karayolu

Batısı : Tepearası, Akçakavak Mahalleleri

Güneyi : Gölbaşı Mahallesi

Kuzeyi : Kavakarası, Beyobası, Pinar Mahalleleri

İçindeki Köyler : -

Açıklama : Yoğun Turizm hareketliliği, Blok Karaçam ve Genç Kızılcım Ormanlarının bulunması

37-) Orman Adı : İztuzu- Gökbel Ormanları

Ormanın İlçesi : Ortaca

Sınırları :

Doğusu : Ortaca İlçesi, Güzelyurt Mahallesi.

Batısı : İztuzu plajı ve Akdeniz, Dalyan

Güneyi : Akdeniz, Sarıgerme

Kuzeyi : Okçular, Kemaliye Mahalleleri, Ortaca-Dalyan Karayolu

İçindeki Köyler : Gökbel, Mergenli, Karadonlar Mahalleleri

Açıklama : Blok Kızılcım sahaları, Turizm bakımından yoğun insan popülasyonu mevcuttur.

38-) Orman Adı : Sarıgerme, Havalimanı Ormanları

Ormanın İlçesi : Dalaman

Sınırları :

Doğusu : Dalaman çayı, Dalaman Havalimanı

Batısı : Sarıgerme

Güneyi : Sarıgerme Halk Plajı, Dalaman Çayı

Kuzeyi : Güzelyut Mahallesi

İçindeki Köyler : -

Açıklama : Olası Yangınlarda duman havalimanına olumsuz etki yaratır, Turizm bakımından yoğun insan popülasyonu mevcuttur.

39-) Orman Adı : Dalaman, Kayadibi Ormanları

Ormanın İlçesi : Dalaman

Sınırları :

Doğusu : Dalaman çayı, Akköprü Barajı, Kızılkaya-Kayadibi Mahalleleri

Batısı : Dalaman Çayı, Muğla-Fethiye Karayolu, Otogar

Güneyi : Gürköy, Karacağaç, Çayıçi Mahalleleri

Kuzeyi : Dalaman çayı, Akköprü Barajı

İçindeki Köyler : -

Açıklama : Blok ve genç mescere orman fazlaca bulunmakta, Turizm bakımından yoğun insan popülasyonu mevcuttur.

40-) Orman Adı : Dalaman-Göcek- Kapıkargın Ormanları

Ormanın İlçesi : Dalaman- Fethiye
Sınırları :
Doğusu : Göcek Mahallesi ve Akdeniz
Batısı : Dalaman Havalimanı, Kapıkargın, Şerefler Mahalleleri
Güneyi : Akdeniz
Kuzeyi : Dalaman-Fethiye Karayolu
İçindeki Köyler : Kapıkargın, Şerefler, Kargınkürü, Karacağağaç, Gürköy, Göcek Mahalleleri
Açıklama : Kızılçam ormanı yoğun şekilde mevcut olup, hâkim rüzgârın etkisinde kalmaktadır. Mavi tur tekne turlarının güzergahlarında bulunmaktadır.

41-) Orman Adı : Karacağağaç-Göcek Ormanları
Ormanın İlçesi : Dalaman- Fethiye
Sınırları :
Doğusu : Gökçeovacık, Göcek Mahalleleri
Batısı : Gürköy Mahallesi, Muğla-Fethiye Karayolu
Güneyi : Muğla-Fethiye Karayolu, Göcek Tüneli. Göcek Mahallesi
Kuzeyi : Karacağağaç, Kayadibi Mahalleleri
İçindeki Köyler : -
Açıklama : Kızılçam ormanı yoğun şekilde mevcut olup, hâkim rüzgârın etkisinde kalmaktadır. Turizm bakımından yoğun insan popülasyonu mevcuttur.

42-) Orman Adı : Göcek, Gökçeovacık, Çöğmen, Narlı, Gürleyik, Nif, Arpacık Ormanları
Ormanın İlçesi : Dalaman- Fethiye
Sınırları :
Doğusu : Muğla – Denizli İl Sınırı
Batısı : Kayadibi, Göcek, Gökçeovacık Mahalleleri
Güneyi : Çenger, Arpacık Mahalleleri, Karanfil yaylası
Kuzeyi : Akköprü Barajı, Bereket HES, Karaçam Mahallesi
İçindeki Köyler : Narlı, Bozbel, Gürleyik, Taşbaşı, Kavacık, Karaören. Çöğmen, Darıyeri, Mahalleleri ve Çal Dağı
Açıklama : Kızılçam ormanı yoğun şekilde mevcut olup, hâkim rüzgârın etkisinde kalmaktadır. Ulaşım sıkıntılıdır.

43-) Orman Adı : Yanıklar-İnlice Ormanları
Ormanın İlçesi : Fethiye
Sınırları :
Doğusu : Çengel Mahallesi
Batısı : Göcek Mahallesi
Güneyi : Akdeniz ve Yanıklar Mahallesi
Kuzeyi : Gökçeovacık, Karacaören Mahalleleri
İçindeki Köyler : İnlice, Göcek, Yanıklar Mahalleleri
Açıklama : Hâkim rüzgârın etkisinde kalmakta, Yoğun orman varlığı insan popülasyonunun mevcut olması.

44-) Orman Adı : Yanıklar, Fethiye, Seydikemer Ormanları
Ormanın İlçesi : Fethiye. Seydikemer

Sınırları :
Doğusu : Söğütlüdere, Paşalı, Ortaköy Mahalleleri
Batısı : Antalya-Fethiye Karayolu
Güneyi : Seydikemer İlçe Merkezi
Kuzeyi : Nif, Arpacık Mahalleleri
İçindeki Köyler : Çenger, Söğütlü, Köruköy, Kızılbil, Yakacık, Oyuk Mahalleleri
Açıklama : Hâkim rüzgârın etkisinde kalmakta, Yoğun orman varlığı insan popülasyonunun mevcut olması.

45-) Orman Adı : Kayaköy-Ölüdeniz Ormanları
Ormanın İlçesi : Fethiye
Sınırları :
Doğusu : Ovacık-Hisarönü Mahalleleri
Batısı : Akdeniz, Fethiye Koyu
Güneyi : Ölüdeniz, Akdeniz
Kuzeyi : Fethiye İlçesi, Fethiye Koyu
İçindeki Köyler : Kayaköy, Hisarönü, Ovacık ve Ölüdeniz Mahalleleri
Açıklama : Doğal ormanlar mevcut olup, Kayaköy Antik Kentin ve Ölüdeniz-Kıdrak Tabiat Parkı sahası içinde yer alıp, yoğun insan popülasyonu mevcut olup, hâkim rüzgarların etkisinde kalmaktadır.

46-) Orman Adı : Babadağ-Mendosdağı Ormanları
Ormanın İlçesi : Fethiye
Sınırları :
Doğusu : Bozyer- Gökbel Mahalleleri
Batısı : Ovacık-Ölüdeniz Mahalleleri
Güneyi : Faralya Mahallesi
Kuzeyi : Çamköy-Esenköy Mahalleleri
İçindeki Köyler : Ovacık - Hisarönü Mahalleleri
Açıklama : Doğal Kızılcım ve Sedir ormanları mevcut olup, hâkim rüzgarların etkisindedir. Bitki çeşitliliği ve hayvan türleri (Semender, sırtlan,) mevcuttur.

47-) Orman Adı : Çaltıözü Ormanları
Ormanın İlçesi : Seydikemer
Sınırları :
Doğusu : Eşen çayı, Çamur Köyü
Batısı : Gökbel - Eşen yolu
Güneyi : Eşen-Kaş yolu
Kuzeyi : Çobanlar-Çaltıözü Mahalleleri
İçindeki Köyler : Çaltıözü, Alaçatı, Kabağağaç Mahalleleri
Açıklama : Blok genç Kızılcım ormanları mevcuttur.

48-) Orman Adı : Faralya- Kelebekler Vadisi Ormanları
Ormanın İlçesi : Fethiye
Sınırları :

Doğusu : Eşen, Çaykenarı ve Minare Mahalleleri
Batısı : Akdeniz
Güneyi : Dodurga Mahallesi
Kuzeyi : Babadağ
İçindeki Köyler : Uzunyurt, Kabak, Boğaziçi, İzzettin köy ve Gökbel Mahalleleri
Açıklama : Kelebekler Vadisi Doğal Tabiat Parkı ve Pınara Antik Kentinin bu bölge için de yer alması, Yol ağının çok az olması, hâkim rüzgarların etkisinde kalmaktadır.

49-) Orman Adı : Dodurga Ormanları
Ormanın İlçesi : Fethiye - Seydikemer
Sınırları :
Doğusu : Çukurincir Mahallesi, Eşen çayı
Batısı : Akdeniz
Güneyi : Karadere ve Kumluova Mahalleleri
Kuzeyi : Boğaziçi, İzzettin Mahalleleri
İçindeki Köyler : Dodurga, Çukurincir, Gölbent ve Karadere Mahalleleri
Açıklama : Antik Likya yolu, Kıdrak Tabiat Parkı sahası sınırları içinde yer almakta, hâkim rüzgârın etkisindedir.

50-) Orman Adı : Seydikemer Ormanları
Ormanın İlçesi : Seydikemer
Sınırları :
Doğusu : Muğla-Burdur İl Sınırı, Karaçulha Boğalar Mahalleleri
Batısı : Saklıkent Milli Parkı
Güneyi : Girdev Yaylası
Kuzeyi : Kemer, Sahilceylan. Ören, paşalı, Söğütlüdere Mahalleleri
İçindeki Köyler : Kayacık, Ulualan, Arsaköy, Dereköy, Çökek, Bayırköy Mahalleleri
Açıklama : Antik Likya yolu, Kıdrak Tabiat Parkı sahası sınırları içinde yer almakta, hâkim rüzgârın etkisindedir. Blok ormanlar mevcuttur.

B- GENEL HÜKÜMLER :

MUĞLA KENT ORMANI, TESCİLLENMİŞ PİKNIK ve MESİRE ALANLARI bu yasak kapsamında değildir.

TURİZM ve SPORTİF FAALİYETLER' de bulunan işletmeler ve vatandaşlar, uyarılara riayet etmeleri, gerekli tüm önlemleri almaları ve Mülki amirin izni, ilgili Orman İşletme Müdürlüğünün bilgilendirilmesi koşuluyla girişlerin yasaklandığı alanlarda faaliyette bulunabileceklerdir.

Kritik hava hallerinde gerekirse ek yasaklama getirilebilecektir.

C- CEZAI HÜKÜMLER :

Muğla Valiliğince yukarıda alınmış düzenleme ve önlemlere tüm ilgililerin duyarlılıkla uymaları gerekmekte olup, iş bu karar ve önlemlerin uygulanmasına aykırı davranan, zorluk gösteren ya da uymayanlar hakkında 6831 sayılı Orman Kanununun 74' üncü maddesi ve 5442 sayılı İl İdaresi Kanununun 66' ncı maddesi ile 5326 Sayılı Kabahatler Kanununun 32' inci maddesine göre işlem yapılacaktır.

Tebliğ Olunur. 28.05.2024

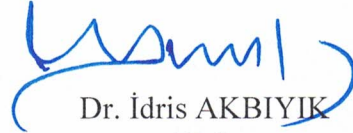
Dr. İdris AKBIYIK
Vali

DALAMAN İŞLETME MÜDÜRLÜĞÜ

SIRA NO	İLÇE	MESİRE YERİ ADI	TİPİ
1	DALAMAN	AKBÜK	C
2	DALAMAN	AKİF ERSOY	17. MADDE
3	DALAMAN	AKKAYA	C
4	DALAMAN	ARILIKAYA	B
5	ORTACA	AŞI KOYU	A
6	ORTACA	AZMAN DERESİ	C
7	ORTACA	ÇINAR	B
8	DALAMAN	DALAMAN KENT ORMANI	D
9	ORTACA	EKŞİLİYURT	C
10	DALAMAN	ELCİK	C
11	DALAMAN	GÖBÜN	C
12	DALAMAN	GÜNLÜK PARK	C
13	DALAMAN	GÜRKÖY	C
14	DALAMAN	KÜÇÜK SARSALA	C
15	DALAMAN	KAPIKARGIN	C
16	ORTACA	KARGICAK	C
17	DALAMAN	KIRCAGEDRE	C
18	DALAMAN	KİLLE KOYU	C
19	DALAMAN	ŞEREFER	A
20	DALAMAN	TAŞYAKA	C
21	DALAMAN	TERS AKAN	C
22	ORTACA	UZUNBENT	C
23	ORTACA	YERBELEN	C

FETHİYE İŞLETME MÜDÜRLÜĞÜ

SIRA NO	İLÇE	MESİRE YERİ ADI	TİPİ
1	FETHİYE	AKMAZ DOĞA	C
2	FETHİYE	AKSAZLAR KOYU	B
3	FETHİYE	AKTAŞ	C
4	FETHİYE	AŞIKLAR BURNU	C
5	FETHİYE	AYTEN KOYU	C
6	FETHİYE	BABADAĞ	B
7	FETHİYE	BÜYÜK SAMANLIK	C
8	FETHİYE	ÇİFTLİK	C
9	FETHİYE	DEĞİRMENBAŞI	B
10	FETHİYE	DEĞİRMENBAŞI	17.MADDE
11	FETHİYE	DOMUZ OVASI	A
12	FETHİYE	ESENKÖY	17.MADDE
13	FETHİYE	KARAAĞAÇ	B
14	FETHİYE	KARAÇULHA-KAYIKSEKİ	C
15	FETHİYE	KARAGÖZLER II	C
16	FETHİYE	KIZILCAKAYA	C
17	FETHİYE	KULELİ KOYU	C
18	FETHİYE	KÜÇÜK SAMANLIK	C
19	FETHİYE	OLUKLU	C
20	FETHİYE	SÜMBEKİ BURNU	A
21	FETHİYE	YANIKLAR	C

KAVAKLIDERE İŞLETME MÜDÜRLÜĞÜ

SIRA NO	İLÇE	MESİRE YERİ ADI	TİPİ
1	K.DERE	DÖŞEMETEPE	C
2	K.DERE	GÖKÇUKUR	A
3	K.DERE	KUMLAÇ	B
4	K.DERE	MENTEŞE	C

KÖYCEĞİZ İŞLETME MÜDÜRLÜĞÜ

SIRA NO	İLÇE	MESİRE YERİ ADI	TİPİ
1	KÖYCEĞİZ	BALCILAR	B
2	KÖYCEĞİZ	DEĞİRMENBAŞI	C
3	KÖYCEĞİZ	GÖKÇEOVA GÖLETİ	A
4	KÖYCEĞİZ	HACIKULAK	17.MADDE
5	KÖYCEĞİZ	KAZANCI	C
6	KÖYCEĞİZ	YUNUS EMRE ŞELALESİ	C
7	KÖYCEĞİZ	YUVARLAK ÇAY	C

MARMARİS İŞLETME MÜDÜRLÜĞÜ

SIRA NO	İLÇE	MESİRE YERİ ADI	TİPİ
1	MARMARİS	İNCEKUM	C
2	MARMARİS	KARACA	B
3	DATÇA	PİRENLİK	C
4	MARMARİS	TURGUT ŞELALESİ	C

MİLAS İŞLETME MÜDÜRLÜĞÜ

SIRA NO	İLÇE	MESİRE YERİ ADI	TİPİ
1	MİLAS	BEYPINARI	C
2	MİLAS	BOZBÜK	B
3	BODRUM	ÇAMLIK	C
4	MİLAS	ÇATALTEPE	B
5	MİLAS	GÖKÇELER	C
6	MİLAS	KOCATEPE	C
7	MİLAS	ÖREN	C
8	BODRUM	SIRALIK	C

MUĞLA İŞLETME MÜDÜRLÜĞÜ

SIRA NO	İLÇE	MESİRE YERİ ADI	TİPİ
1	ULA	AKYAKA	17.MADDE
2	ULA	ARMUTÇUK	B
3	ULA	ÇINAR	C
4	ULA	ÇITLIK	C
5	ULA	ÇÖRÜŞ	C
6	MENTEŞE	DAMLA DERESİ	C
7	MENTEŞE	EĞER GEDİĞİ	C
8	ULA	GÖKOVA	A
9	MENTEŞE	GÜLAĞZI	B
10	MENTEŞE	İKİZCE	B
11	MENTEŞE	KIZILDAĞ	C
12	ULA	SAKARTEPE	C
13	ULA	SALMAN	C
14	MENTEŞE	SARNIÇ-AKBÜK	B
15	ULA	ULA GÖLETİ KENT ORMANI	D
16	MENTEŞE	YÖRÜK KÖYÜ	A

SEYDİKEMER İŞLETME MÜDÜRLÜĞÜ

SIRA NO	İLÇE	MESİRE YERİ ADI	TİPİ
1	S.KEMER	BOĞALAR	C
2	S.KEMER	BOĞAZ İÇİ	C
3	S.KEMER	DEMİRLER	C
4	S.KEMER	GERİŞBURNU	C
5	S.KEMER	GÖKPINAR	B
6	S.KEMER	KAYADİBİ	A
7	S.KEMER	KORU BÜKÜ	17.MADDE
8	S.KEMER	YAKABAĞ	C
9	S.KEMER	YAYLA ESENKÖY	C

YATAĞAN İŞLETME MÜDÜRLÜĞÜ

SIRA NO	İLÇE	MESİRE YERİ ADI	TİPİ
1	YATAĞAN	YATAĞAN ŞEHİR ORMANI	D

YILANLI İŞLETME MÜDÜRLÜĞÜ

SIRA NO	İLÇE	MESİRE YERİ ADI	TİPİ
1	YILANLI	YÖRÜK ORMANI	D

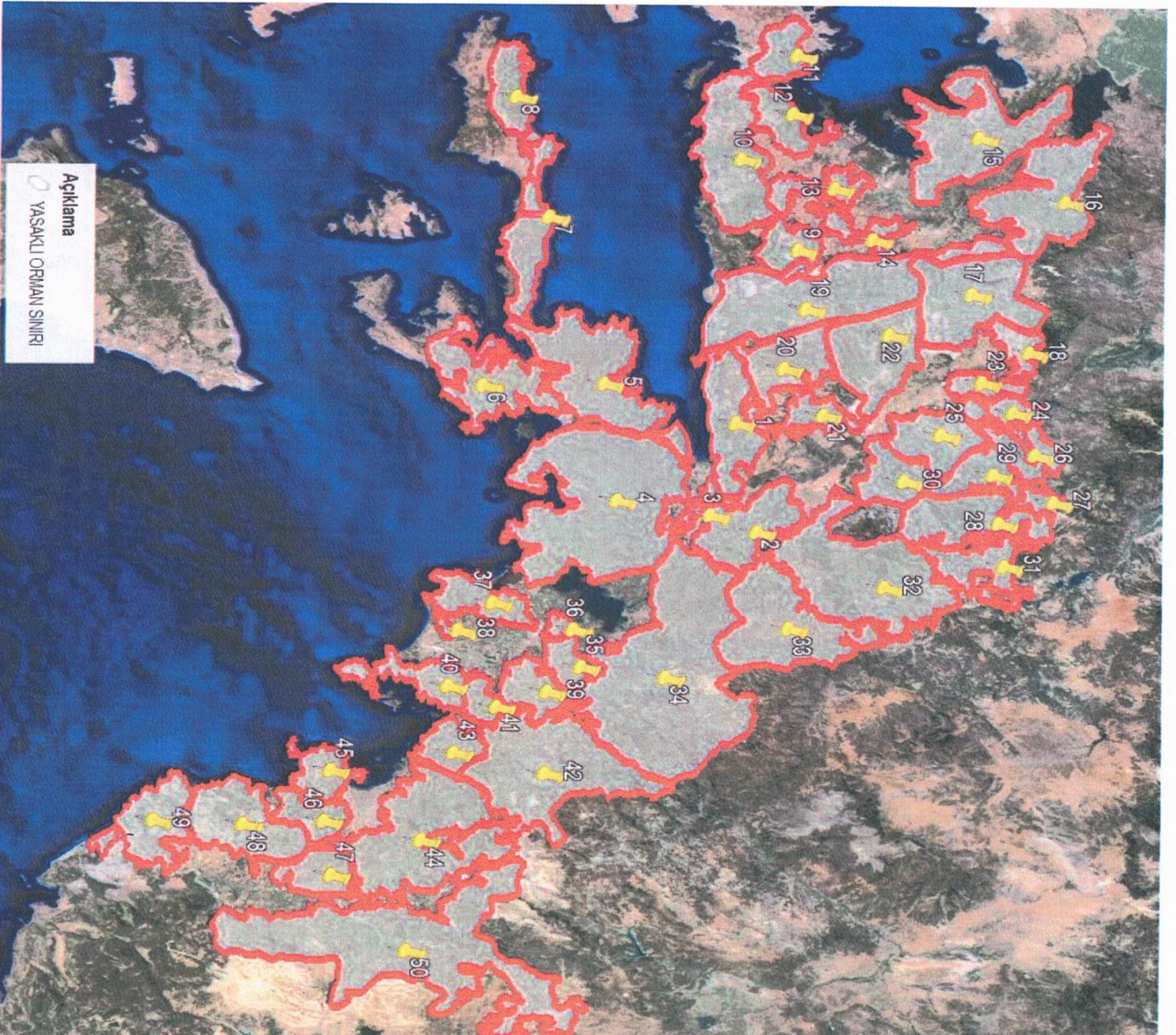

MUĞLA İLİNDE GİRİŞLERİN YASAK OLDUĞU ORMANLAR

- 1- GOKOVA-ANBIK ORMANLARI
- 2- ULA-GÖCEKLI ORMANLARI
- 3- ULA-GÖKYAZI-KOY-KARABÖRTLEN-SARAYYANI ORMANLARI
- 4- BALANDAGI ORMANLARI
- 5- GÖKOVACAMLI-GELEBOLU ORMANLARI
- 6- MARMARIS-İÇMELER-TURUNÇ-SELİMİNE-BAYIR ÇİFTLİK ORMANLARI
- 7- DAĞÇA-REŞADİYE YARIMADASI ORMANLARI
- 8- DAĞÇA-SINDI ORMANLARI
- 9- ÇİFTLİK-KARADAG ORMANLARI
- 10- MAZI-KUZILAĞÇ-FESLEĞEN-DEMİRCİLER-TORBA ORMANLARI
- 11- GÖLTÜRKÖKÜ ORMANLARI
- 12- GİVERGİNLİK ORMANLARI
- 13- KEMİKLER-AYTOL GÖKÇELER, KARAFINAR KISIRLAR, GÖKPINAR, MUMCUÇLAR, BAĞÇEVAKASI, ÇÖMLEKÇİ ORMANLARI
- 14- BAĞÇE-BAHARLI BEÇİN ASLANIYAKA ALAÇAMI, KUZUYAKA GÖKÇELER ÇAMOLU ORMANLARI
- 15- İLBRA ORMANLARI
- 16- SELİMİNE- LABRANDA ORMANLARI
- 17- KURUKİMES-KOZAĞAÇ-HACVEİLLER-TURGUT ORMANLARI
- 18- HACIBAYRAMLAR, HİSARARCI, HACVEİLLER, YAMA ORMANLARI
- 19- MİLAS-KAVADERE ÖREN ORMANLARI
- 20- DAĞPINAR-ÇİRPİ ÇİFTLİK-BAGYAKA ORMANLARI
- 21- KAFACA PAŞAPINARI, DAĞDİBİ ÇİFTLİK ORMANLARI
- 22- BENİK-CAZARLAR-BOZÖYÜK ORMANI
- 23- ERENTEPE-NEBİKÖY ORMANLARI
- 24- KAFACA KAPÇAKAPLANIK ELMAÇIK KAKAK ÇAKIRLAR KADIKÖY ORMANLARI
- 25- MENTEŞEÇAM-HAKAK ORMANLARI
- 26- KAKAKÖY SALKIM MEŞEN ORMANLARI
- 27- ORTAKÖY ÇAMBOYU, DEREBAG ORMANLARI
- 28- GÖKÖKÜR, GÖKTEPE SEYVAYLA, ÇAMLIBEL, NEBİLER ORMANLARI
- 29- KAKAKÜDERE-SALKIM ORMANLARI
- 30- KOZAĞAÇ, İNİÇE, GÖKTEPE, YUMAKLI ORMANLARI
- 31- SEYVAYLA GÖKTEPE SUNGUR DOKUÇAMI ORMANLARI
- 32- YARPAŞ, YAVUSOĞUT, ÇAKIMAK, KÖPRUBAŞI, ESENÇAY, SEYVAYLA ÖZLÜCE ORMANLARI
- 33- GÖLÜK, ARIÇILAR, KAVAKÇALI, ARNİTÜÇÜK ORMANLARI
- 34- KÖYCEĞİZ ORMANLARI
- 35- GÖLBASI, ORTAÇA, PINAR, BEYOBASI ORMANLARI
- 36- ORTAÇA AKÇAKAKAK, GÖLBASI, KAKAKARASI, TEPERBASIS ORMANLARI
- 37- İZTİZU- GÖKBEL ORMANLARI
- 38- SARGİRHİNE HAVALIMANI ORMANLARI
- 39- DALIMANI KANADIBI ORMANLARI
- 40- DALIMANI-GÖCEK- KAPIKARGIN ORMANLARI
- 41- KAPÇAĞAÇ-GÖCEK ORMANLARI
- 42- GÖCEK, GÖKÇEVAKIC, COĞMEN, NARLI, GÜRLEYİK, NİF, ARPAK ORMANLARI
- 43- YANIKLAR-İNİÇE ORMANLARI
- 44- YANIKLAR, FETHİYE, SEYDİKEMER ORMANLARI
- 45- KANAKÖY-ÖLÜDENİZ ORMANLARI
- 46- BABADAĞ-MENDOSDAĞI ORMANLARI
- 47- ÇALTIZU ORMANLARI
- 48- FARALYA- KELEBEKLER VADİSİ ORMANLARI
- 49- DODURGA ORMANLARI
- 50- SEYDİKEMER ORMANLARI

Açıklama

○ YASAKLI ORMAN SINIRI